Servizio Regionale per la Tutela dei Minori e degli Adulti Vulnerabili
della Conferenza Episcopale Sarda

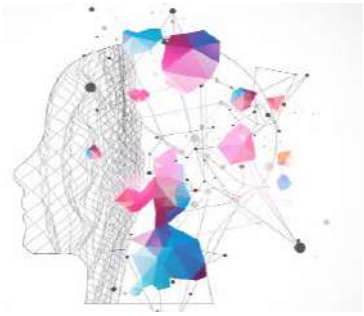

IMMAGINE, IDENTITÀ E VULNERABILITÀ DIGITALI DEL MINORE

Sviluppo dell'identità, accettazione di sé e strategie di prevenzione degli abusi tra diritto, sanità e tecnologia

---

Convegno interdisciplinare

📅 **16 maggio 2026**
🕘 **09:15 – 13:00**
📍 **Cagliari:** Aula "Aldo Marongiu" Ordine degli Avvocati di Cagliari, Piazza Repubblica 1

Promosso da

SRTM - Servizio Regionale per la Tutela dei Minori e degli Adulti Vulnerabili della – CES

Con l'Ordine degli Avvocati di Cagliari

PROGRAMMA

Saluti istituzionali

Avv. Matteo Pinna
Presidente dell'Ordine degli Avvocati di Cagliari
Dott.ssa Maria Beatrice Zanotti
Procuratrice della Repubblica presso il Tribunale per i Minorenni di Cagliari
Dott. Francesco Rizzo
Comandante della Legione Sardegna dei Carabinieri
Dott.ssa Rosanna Lavezzaro
Questora di Cagliari
S.E.R. Arcivescovo di Oristano Mons. Roberto Carboni
Delegato CES per la tutela dei minori in Sardegna
Dott. Giuseppe Meloni
Presidente dell'Ordine dei Giornalisti della Sardegna

Introduzione

Avv. Valeria Aresti
Avvocata del Foro di Cagliari – Avvocata presso il Tribunale Apostolico della Rota Romana
Coordinatrice SRTM – CES

Minori, identità e vulnerabilità digitali: scenari emergenti e prospettive di tutela

Servizio Regionale per la Tutela dei Minori e degli Adulti Vulnerabili della Conferenza Episcopale Sarda

Relazioni

Prof. Marco Pitzalis
Professore ordinario di Sociologia dei processi culturali e comunicativi
Direttore del Dipartimento di Scienze Politiche e Sociali
Università degli Studi di Cagliari

Adolescenti e media digitali: evidenze sociologiche e trasformazioni dei processi di socializzazione.

Prof. Gian Luca Marcialis
Professore associato di Informatica – Università degli Studi di Cagliari
Direttore del Centro di ricerca *BullyBuster*

Tecnologie e algoritmi per l'individuazione e la prevenzione dei fenomeni di violenza online ai danni dei minori

Prof. Stefano Vicari
Responsabile di Neuropsichiatria dell'Infanzia e dell'Adolescenza
IRCCS Ospedale Pediatrico Bambino Gesù – Roma

Social media, dipendenze digitali e identità dei minori
Dismorfofobia digitale e indicatori clinici precoci

Dott.ssa Luisella Fenu
Procuratrice della Repubblica presso il Tribunale per i Minorenni di Sassari

La tutela dell'immagine del minore nell'ambiente digitale: nuove responsabilità giuridiche

Tavola rotonda - Comunicazione e prevenzione

Comunicare il rischio e costruire una rete regionale di prevenzione

Modera
Dott.ssa Susi Ronchi, presidente Gi.ULiA giornaliste Sardegna

Segreteria organizzativa: SRTM: servizioregionaletutelaminori@gmail.com; tel. 352 090 8098

CREDITI FORMATIVI

N. 3 crediti formativi riconosciuti per Avvocati.

La partecipazione è gratuita

Con il patrocinio di: